

KGS.公有財産管理システム

「KGS.公有財産管理システム」は、公有財産台帳の内容を地図上で視覚的に把握できます。公有財産台帳の整備・管理から活用まで、業務の効率化・高度化を支援します。

検索や地図機能を利用して、財産の状況を素早く把握できます！

| No. | 財産番号 | 財産名称 | 所管課 | 財産分類 | 資産区分 |
|-----|---------|------------|-------|------|-------|
| 32 | 0001005 | 国土幼稚園 | 教育委員会 | 行政財産 | 事業用資産 |
| 33 | 0001007 | 国土小学校 | 教育委員会 | 行政財産 | 事業用資産 |
| 34 | 0001008 | 国土幼稚園敷地兼農地 | 教育委員会 | 行政財産 | 事業用資産 |
| 35 | 0001010 | 国土小学校プール | 教育委員会 | 行政財産 | 事業用資産 |

公有財産一覧

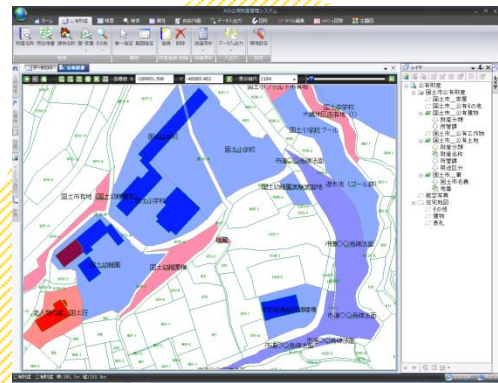

公有財産地図

| 項目 | 内容 | 単位 | 数量(実測) | 数量(延) |
|------|------------|----|--------|-------|
| 土地 | 18,457 | ㎡ | | |
| 取得価格 | | 円 | 再調達価額 | |
| 所在 | 96,017,000 | 円 | | |

公有財産台帳

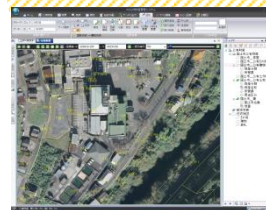

航空写真



住宅地図

航空写真や住宅地図などの地図データを重ね合わせて、さらに効率化が図れます。

公有財産に関連する資料やデータを台帳に集約して一元管理できます！

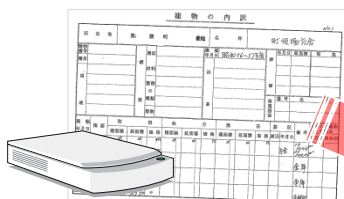

スキャンした資料



現地写真

| 項目 | 内容 | 単位 | 数量(実測) | 数量(延) |
|------|------------|----|--------|-------|
| 土地 | 18,457 | ㎡ | | |
| 取得価格 | | 円 | 再調達価額 | |
| 所在 | 96,017,000 | 円 | | |

公有財産台帳



各種データ

公有財産台帳のデータ整備・精緻化に活用できます！

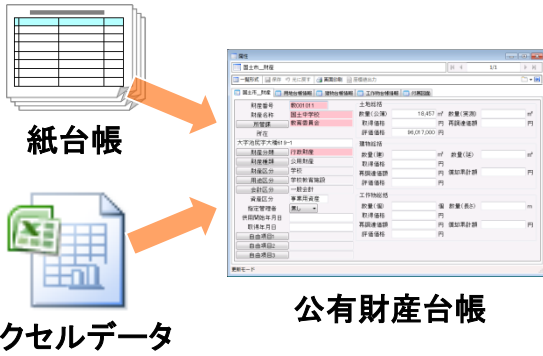

紙台帳からのパンチ入力やエクセルデータから初期データを構築することができます。

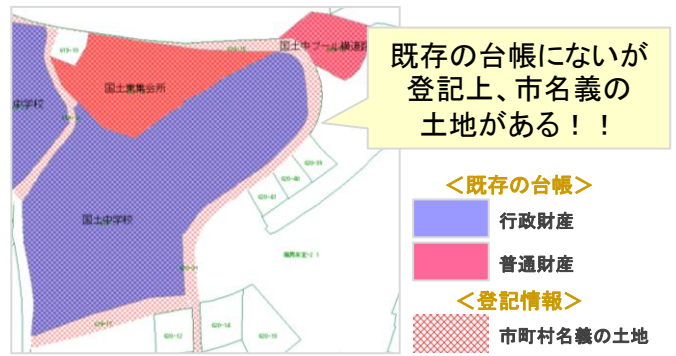

複数の地図レイヤを重ねて、公有財産台帳の精緻化に活用できます。(データ照合機能もあります)

公有財産台帳をリアルタイムに更新！

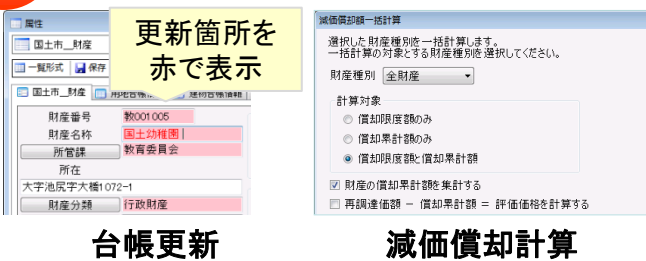

台帳・地図の異動を直営でも委託でも実施できます。また、貸借の管理や年度決算処理もできます。

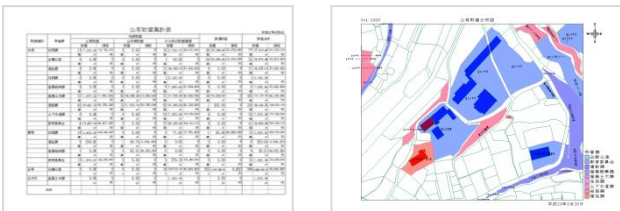
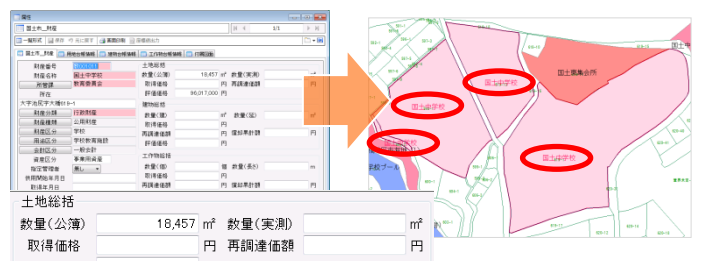

財産台帳・一覧表・調書等の帳票や財産の分布図・色分け図等の図面を出力して、業務に活用できます。



土地の登記情報や課税システムの評価結果の取込や財務システムへのデータ出力ができます。

財産の処分や有効活用など、財産活用の施策検討にも活用できます！



道路残地
道路拡幅・改良事業後の残地



未利用施設
利用されなくなった公共施設



法定外譲与申請
法定外公共物の譲与申請により譲与された土地



未登記財産
道路用地取得時に登記されなかった土地

お問い合わせ先はこちら

KJK 国土情報開発株式会社

<http://www.kjki.ne.jp/>

【本社】

〒154-8530
東京都世田谷区池尻2丁目7番3号
TEL 03-5481-3000 FAX 03-5481-3030

【西日本営業所】

〒810-0001
福岡県福岡市中央区天神3丁目11番20号 天神エフビル7F
TEL 092-737-9300 FAX 092-737-9301